

REPARATIONER  
RESERVEDELE  
PLADEARBEJDE  
MALERARBEJDE

**\*02-24 13 31**

Specialværksted for: Hørsholm . Kokkedal . Mikkeltborg

**TOYOTA**  
HØRSHOLM

HØRSHOLM BILCENTER A/S  
V/SØREN DAHLBERGEN  
KOKKEDAL  
INDUSTRI PARK 25



BEBOERFORENINGEN

**MIKKELBORG PARK**

MEDLEMSBLAD NR. 3

JUNI/JULI 1986



»Walthers nye regering«

Ved den ordinære generalforsamling den 18. marts i fælleslokalerne blev der afholdt valg til den nye bestyrelse. Jeg må desværre indrømme, at der ikke var nogen valgkamp, da der åbenbart ikke var nogen, der ville afsætte noget af deres fritid til dette arbejde.

Men skidt med det, vi takker for valget og den tillid I viser os til at handle på jeres vegne til alles bedste. Samtidig vil vi gerne takke dem, der trak sig tilbage efter en god indsats. Tak til Hanne Wegeberg og Per Draaby Andersen; ham hører vi mere fra, da han har overtaget posten som revisor.

*Red./Jørgen Johansen, næstformand*

RUNGSTED BYTORV



HAR DET HELE

Rungstedvej 66-72B

2960 Rungsted Kyst

## ASGER JUUL PEDERSEN I/S

Tel. (02) 86 36 00

**KØBMAND**

**Vin & Mad**  
er vort speciale

### SPECIALE:

VIN - FRUGT - GRØNT  
VINGAVER - KURVE  
efter opgave

VAREKØRSEL: Mand-Onsd-Fred. - bestil venligst deres ordre inden kl. 10

## H. HANSEN

Tel. (02) 86 31 18

**SLAGTER**

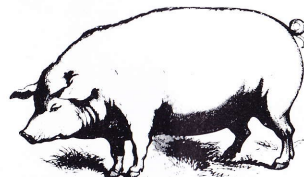

Slagter- & Viktualieforretning

### SPECIALE:

Alt »til et vellykket  
selskab«  
\* ANTONIUS SKINKER  
røget og kogte - ca. 10 kg  
(nok til 35 - 40 pers.)

## BØRGE KRISTIANSEN

Tel. (02) 86 30 78

**BAGER**



Bageri & Konditori

### SPECIALE:

lækkert GROVBRØD  
i mange varianter  
... frisk fra morgenstunden

... HVAD MERE HAR DE BRUG FOR!  
**3 SERVICE-FORRETNINGER PÅ STRIBE**

Beboerforeningen i Mikkelpark

### Bestyrelsen:

Walther Rask, formand ..... nr. 10, st.tv.  
Jørgen Johansen, næstformand .... nr. 5, 2.th.  
Marianne Preis, kasserer ..... nr. 19, st.tv.  
Per Friis Larsen, sekretær ..... nr. 15, 2.th.  
Niels Kaiholm ..... nr. 26, 2.tv.

### Redaktion:

Jørgen Johansen ..... nr. 5, 2.th.  
Ansvarshavende: Walther Rask  
Mikkelpark 10, st.tv. 2980 Kokkedal  
Tlf. (02) 57 24 63  
Bjørn Nielsen ..... nr. 15, st.tv.  
Marianne Preis ..... nr. 19, st.tv.

Redaktion: Ib Tine Olsen, Bjørn Nielsen og Asger Juuls  
bud.

Vignetter: Claus Beering, Jørgen Johansen m.fl.



Fastelavnsfesten var en morsom aften, hvor børn og voksne morede sig sammen. Det var ingen betingelse, at man var udklædt. Mange børn var udklædt fantasifuldt, og nogle voksne forsøgte da også at maskere sig.

*Kattekongen (voksne):* Hr. Porsborg  
*Kattedronningen (voksne):* Hr. Balieu  
*Kattekongen (børn):* Karsten  
*Kattedronningen (børn):* Laust

# Louisiana

DEN Hverdag kl. 10-17,  
onsdag kl. 10-22  
GLOBALE  
DIALOG

- primitiv og moderne kunst

## Bliv medlem af Louisiana-klubben

Som medlem af Louisiana-klubben opnår De mange fordele. Når de har lyst, kan De gratis besøge Louisiana, og De vil få indbydelse til at se Louisiana-museets særudstillinger ved en særlig klubaften. Børn og unge under 16 år har fri adgang sammen med forældre.

### Louisiana-Revy til medlemmerne

3 gange årligt vil Louisiana-revy gratis blive tilsendt Louisiana-klubbens medlemmer.

Louisiana-Revy omhandler bl. a. de store særudstillinger og fungerer som katalog.

Ved indmeldelse i løbet af foråret og sommeren 1986 får De desuden Louisiana-Revy nr. 3, 26. årgang, om *Den globale dialog - primitiv og moderne kunst*, og Louisiana-klubben nr. 39 og naturligvis gratis adgang fra indmeldelsestidspunktet.

### Andre betydelige medlemsfordele

Som medlem af Louisiana-klubben får De rabat på Louisianas plakater, Louisianas originalgrafik, en del kunstbøger, kataloger og meget andet. Medlemskabet giver også i de fleste tilfælde rabat på billetter til Louisianas koncertarrangementer, film og teaterforestillinger. Alle disse tilbud vil De blive orienteret om i medlemsbladet.

Alle disse fordele opnår De ved at betale et medlemskontingent på kr. 225,- fra indmeldelsen til 31. august 1987 for enkeltmedlemskab (giver gratis adgang til museet for én person) (*pensionister kr. 160,-*) og kr. 260,- for par-medlemskab (giver gratis adgang til museet for 2 personer) (*pensionister kr. 185,-*), og som nævnt har børn og unge under 16 år gratis adgang sammen med forældrene. Desuden har vi et firma- eller institutionsmedlemskab til kr. 650,- for samme periode, fra forår/sommer 1986 til 31. august 1987.

### Dette er et særtilbud!

Vi gør opmærksom på, at dette er et særtilbud, som er gældende for indmeldelse i foråret og sommeren 1986.

## MIKKELBORG »før«

*Et historisk tilbageblik genfortalt af inspektør Bjørn Nielsen*

Svastika det har ikke noget med nazisme eller en vis tysk malersvend at gøre, det er et flere tusind år gammelt indisk tegn for lys og lykke, og dette tegn stod på ingen måde for vold og undertrykkelse, før året 1933. Bryggeriet Carlsberg og bryggerne Jacobsen brugte Svastika-tegnet tidligt; det sidder blandt andet flere steder på de gamle bygninger på Carlsberg bryggerierne. Derfor var det vel ikke fjernt for brygger Vagn Jacobsen at kalde sin nye villa for »Svastika«. Som William Haste skriver i sin bog om »Strandvejen« fra 1930.

»Man standser ved Svastikas Granitindkørsel, der fører op til brygger Vagn Jacobsen og fru Zenias moderne lysteendom i elegant - og oven i købet smagfuld - Hollywood-stil med hvid træklædning om murene, slanke malede søjler med små kapitæler, balkoner, terrasser, farvepragt og fløjlsbløde græsrabatter og revne grusbelagte gange«.

Villaen blev bygget i 1925 af arkitekt Baumann og nedrevet i 1983 af Islef for at give plads til Mikkelborg Park byggeriet, dette startede umiddelbart efter. Denne bebyggelse, som slanger sig på de

to tidligere villagrunde, danner (som de fleste ved) bolig for 220 familier som alle dagligt kan glæde sig over dette enestående stykke natur.

Vi har stranden lige nedenfor, få min. fra vores dør, med de mange svømmefugle året rundt. Skoven, som vi er en del af har et mangfoldigt dyre- og planteliv. Her er rådyr, ræve, egern og spætter, ringduer, mejser og mange flere. Jeg har sidst opdaget et par sjakkere. Det er en fugl, lidt større end en solsort, gråt hovede, brun på ryg og vinger, lys bug med mørke pletter og så siger den; TJEK-TJEK... Vær god mod vor natur, værn om vor vilde dyr og fugle, skænd ikke træer og buske

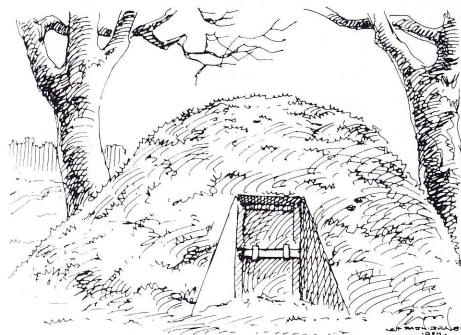

*En typisk »iskælderbakke«, som de blev brugt på herregårdene i forrige århundrede. På »Mikkelborg« Strandvejen nr. 279, fandtes en sådan kælder. En bronzealderhøj som var udgravet og brugt til beskyttelsesrum 1940 - 45.*

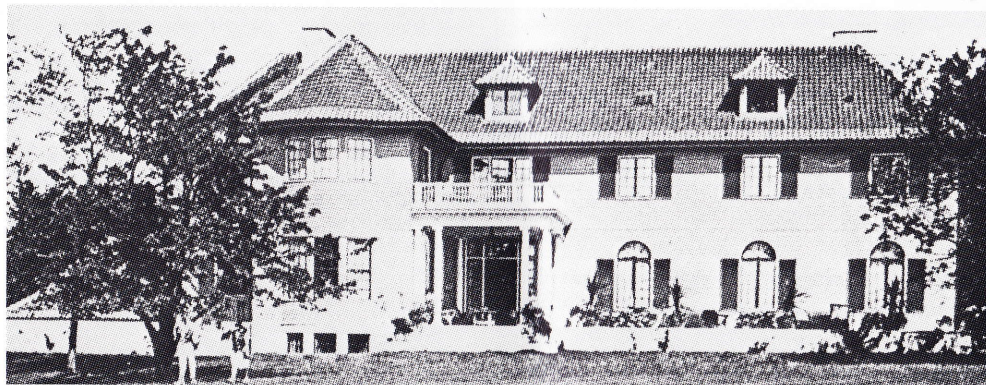

## Fællesaktiviteter

På beboerforeningens generalforsamling blev der fra flere sider ytret ønsker om flere aktiviteter, herunder lokaler til brug for disse aktiviteter.

Af etablerede lokaler findes for tiden **ne** fælleslokalerne, som kun kan benyttes efter forudgående aftale (bestilling) hos inspektør Bjørn Nielsen.

Denne ordning blev kritiseret, idet man havde forventet og havde fået stillet i udsigt, at det ene af lokalene stedse skulle være til fri afbenyttelse, når de ikke var reserveret til særlige arrangementer.

En sådan fri adgang har imidlertid ikke kunnet etableres, da lokalene - til alles bedste - skal bevares i deres nuværende »pæne« stand. Da det - desværre - har vist sig, at ikke alle i Mikkelborg Park er lige nænsomme med bevarelsen af fællesområderne, vil den nuværende »reserveringsordning« derfor blive fortsat.

Imidlertid har inspektør Bjørn Nielsen stillet i udsigt, at andre lokaler kan stilles til disposition for hobbyinteresser. Således har nogle ønsker om at spille kort, bordtennis med videre, andre vil gerne have et sted til reparation af cykler og knallerter ligesom de fleste af os af og til har forskellige effekter, der skal males.

Alle disse forskellige ønsker må kunne opfyldes og lokaler hertil indrettes, idet adskillige m<sup>2</sup> under bebyggelsen stadig ikke er udnyttet.

Det er klart, at etablering af ovennævnte faciliteter ikke sker fra dag til dag, og det er ikke - som nogle tror - beboerforeningens bestyrelse, der skal stå for projektet. Bestyrelsen vil naturligvis gerne på basis af beboernes initiativ tage kontakt til henholdsvis inspektør og KP, men ønsker og ideer må komme fra interesserede beboere.

Selvom vi nu er midt i udendørssæsonen vil det være en god idé allerede nu at gå igang med forberedelserne til vinterens indendørsaktiviteter, og alle interesserede bedes derfor benytte beboerforeningens kasse og komme med gode forslag. **INGEN FORSLAG - INGEN AKTIVITETER**

VÆR PÅ GO' FOD MED DEM SELV

**NY FOD-KLINIK**  
**Slotsdalen 171**  
v/P.M. Daells Allé  
KOKKEDAL  
**57 00 33**

Tidsbestilling kl. 8-11  
eller efter 18  
Aften/udeb. efter aftale  
Danmark yder ref.

**JYTTJE ANDREASSON**  
medl. af SADF

Her bor vi  
v/P.M. Daells Allé  
KOKKEDAL

9. HUS FRA MIKKELBORG PARK



## Postkassen

Denne rubrik er til beboerne egne meninger, ros, ris og helst mange gode konstruktive forslag »i den grønne postkasse«.

### Vi skal alle være her!

Beboerne i Mikkelborg Park er et »broget« folkefærd med forskellige ønsker om miljø, samvær og udfoldelsesmuligheder.

De ældre, der har trukket sig tilbage fra arbejdslivet, og som har fået børnene fra hånden, må nu tolerere at yngre familier eller enlige med børn gerne vil se deres poder vokse op og boltre sig i de dejlige omgivelser, der omgiver bebyggelsen.

Er der noget skønnere end at sidde på sin terrasse og se og høre børn i alle aldre spille bold, stå på skateboards eller lege med fjernstyret bil på vejen. Det er forårstegn ligesåvel som at de lidt ældre svinger køllerne på den anden side af hegnet.

Vi skal alle være her og have det rart og afslappet, og larm og latter fra børn og unge på vejen er en ligeså stor fornøjelse som naboens eller over/underboens radio er en plage, når man ønsker at slappe af om aftenen eller i weekenden. DERFOR når I sidder udendørs, skru ned for radioen eller luk døren.

Marianne Preis  
Nr. 19

- Det er rart, når vi kommer hinanden ved

(og et bryllup blev reddet)

Vi kan alle komme ud for et mindre akut problem, som forleden, da min søn skulle til bryllup. Der var lejet smoking og skjorte med det hele. Men så var der ingen sorte sko klokken 15.00 på en lørdag.

Vi fik fat i vores overbo, men ak, der var sorte sko, men for lille et nummer. Nu var det om at ringe rundt til hjælpsomme naboer. Skoene i str. 43 fik vi i nr. 15, men nu manglede der mancheknapper; dem fik vi heldigvis i nr. 10. Tak til gode naboer for hurtig hjælp.

Jørgen Johansen  
Nr. 5



Når man betragter vore to bronzehøje kommer man til at tænke på en af vore kære gamle sange.

*Der driver høduft med krydret vind  
igennem engen en å sig slynger og lærken  
ringer skærsommer ind, mens vilde  
blomster ved grøften gynger  
gravhøje kroner  
det grønne land  
hvor skønt fortoner  
sig sø og strand*

Johannes V. Jensen

START  
HOS

Sådan får De fuld glæde af Deres  
**OPLEVELSER . . .**

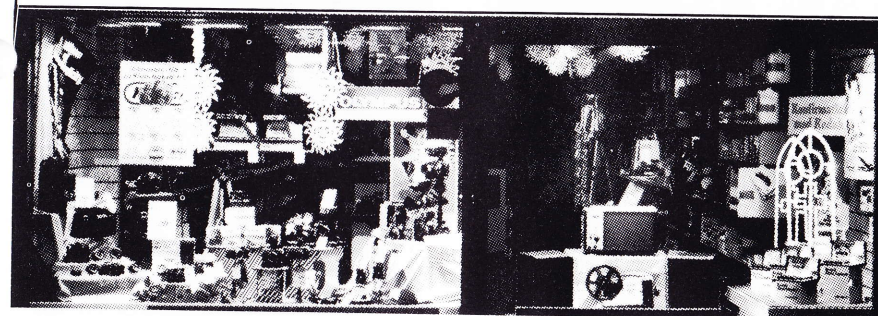

Skyd genvej til gode billeder

kom ind til



HØRSHOLM  
MIDTPUNKT

## I ET BEHAGELIGT AFSLAPPET OG INSPIRERENDE KLIMA

kan De få god faglig betjening, både  
når De skal købe fotoudstyr og når De blot  
skal have et godt råd.

**FOTOKOPI  
SERVICE**

**FILM FREMKALDES  
fra DAG til DAG**

**PASFOTO  
på 2 min.**

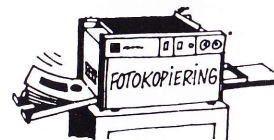

tlf. 02-861053

Hørsholm  
**midtunkt**

## Parkeringsproblemer på langsiden

Det kan godt være man kommer til at gå nogle meter ekstra ved at parkere hensynsfuldt, men er det ikke netop det vi skal, vise hensyn.

Hensyn overfor hinanden, for at gøre det nemmere for biler at passere samtidig langs den selvbestaltede skråparkering. Det er ikke meningen man skal parkere på skrå.

Forhåbentlig kommer der afmærkning af parkeringsbåsene i denne sommer? (Islef). Så bliver det mere overskueligt, hvor man skal holde, og navnlig hvor man ikke skal holde. Desuden er det vores hensigt at lave gul afmærkning på den ene af de flisebelagte parkeringspladser ud for de fleste opgange, det er for at få aflæsningsmuligheder nær sit hjem, ligeledes for at vi, mandag og torsdag kan stille de må containere op til tømning. Vendepladsen er et sted, der kun må bruges til aflæsning, bilvask og meget kortvarigt ophold, vis hensyn.

Det sidste sted vi ønsker fri for parkering, er vejen ved container og traktorgarage. Vis hensyn.

*Inspektør Bjørn Nielsen*

## Badeværelser

Vand på gulvet (udenfor badekabinen) kan muligvis undgås ved hjælp af en rustfri stålskærm specielt fremstillet til vores badekabiner. Er der interesse for noget sådan, kontakt ejendomskontoret snarest.

*+ MALING.*

## Den manglende lampeskærm!

Flere beboere, som har et af de badeværelser med en ventilationskanal lige over lampen/spejlet, ønsker at købe en »afskåret« skærm da man mener det ser pænere ud end uden. Interesserede kan kontakte ejendomskontoret snarest.

## Hastighedsbegrænsning!

Vi har opsat et skilt med 20 km hastighedsbegrænsning, og vi mener *TYVE* kilometer i timen som maximum i Mikkelsborg.

Det tager ikke mange sekunder ekstra at køre ordentligt. Samtidig mindskes risikoen for at køre et barn ihjel. Det er en stille vej med blandet trafik.

Derefter vil jeg anbefale, at man fortsætter i et roligt tempo ned af P.M.-Daells allé, og absolut ikke over 50 km i timen. Hermed kan vi vise vore naboer langs vejen at det ikke er fartnarkomaner som bor i Mikkelsborg Park.

For store hastigheder på P.M. Daells allé kan meget vel resultere i at man fra beboerne på alleen vil forlange hastighedsbegrænsende foranstaltninger etableret på vejen, derfor, vis hensyn

*Inspektør Bjørn Nielsen*

## Hunde, katte og deres efterladenskaber

Der vil snarest muligt blive opsat kasser med »HUND« skrevet på. Det er meningen, at man skal samle op efter sin hund (i plastpose) og lægge den i en af disse kasser.

Kasserne vil blive opsat fem steder, ved nr. 5, nr. 8, nr. 18, nr. 23, og ud for nr. 29. Brug disse kasser og hold Deres dyr i snor udenfor egen lejlighed. Dette gælder naturligvis også katte. Vis hensyn over for andre lejere.

*Inspektør Bjørn Nielsen*

## Kælderbelysning

Som det sikkert er de fleste bekendt, har vi etableret en »lyskæde« på hele kældergangen, i stedet for at det hele skulle være mørkt til man tænder på en af de med rødt lys markerede kontakter. I forhold til at det hele skulle være tændt i alle døgnets 24 timer, kan vi spare mange penge på driftsbudgettet.

Bemærk venligst, man må ikke blokere kontakterne med tændstikker eller lignende, da dette hurtigt vil ødelægge automatikken, som resulterer i en efterfølgende dyr reparation og tab af den besparelse vi forventede.

*Inspektør Bjørn Nielsen*

## Rævestreger

**Denne rubrik er velegnet til små morsomme oplevelser eller pudsige indlæg.**

### Opstillet eller bænkevarmer

Redaktionen, eller beboerforeningen besvarer ikke anonyme breve. Men dette kunne vi ikke stå for - det kalder på smilet og sommeren

### Vedr. benyttelse af de opstillede bænke

Vi er nogle medlemmer af beboerforeningen, der er utilfredse med, at de opstillede bænke bliver brugt til soldyrkelse, idet bænkene efter vor mening er til at sidde på og ikke ligge udstrakt på, mere eller mindre påklædt (til mindre), som tilfældet var i dag.

Det er ikke ejerlejligheder, vi har, men derimod dyre lejeboliger, som vi har valgt netop på grund af den smukke udsigt. Vi tør ikke tænke på, hvad det kan føre til, såfremt nøgenkulturen dyrkes på bænke og plæner.

Vi har strenge ordensregler, som vi må rette os efter. Til gengæld må vi også forlange, at vores smukke park ikke bliver benyttet som badestrand. Her er så rige muligheder for soldyrkelse nede ved Øresund.

På bænkene bør angives, at de kun er til at sidde på.

*Medlemmer af beboerforeningen*

### »En and«?

Torsdag den 15. maj kl. 08.00 mødte der mig en pudsigt og rørende oplevelse. En andemor med 8 ællinger svømmede rundt og inspicerede vores lille vandhul en times tid, men gik så videre ned i skoven til Øresund. De har nok ment at der var for lidt beplantning og afskærmning, eller huslejen har været for dyr.

*Jørgen Johansen  
Nr. 5*



## TROLDKARLEN KOGLE - Af Parker og Hart

*Frit efter Politiken*





# Hobbyhjørnet

Rubrikken er til meddelelser fra interessegrupper, der gerne vil delagtiggøre os i deres aktiviteter.

## Et slag for Kunstforeningen af 29/11 1985

Den 29. november 1985 tog tre af beboerne i Mikkelborg Park initiativ til oprettelse af en kunstforening.

Indtil nu den eneste aktivitetsgruppe i bebyggelsen. Foreningen har indtil dato 27 medlemmer, som hidtil har været meget aktive ved foreningens arrangementer.

Indtil dato har der således været afholdt følgende arrangementer:

- Udstilling i fælleslokalerne af grafiker Ib Geertzen.
- Udflugt til Nivågård-Samlingen.
- Separatudstilling af fotograf Philippe-Albert Hesselmann med samtidig udstilling af beboernes egne fotos.
- Udflugt til Tuse Kirke (kalkmalerier), besøg hos skulptøren Børge Jørgensen og Anneberg Samlingen (glas og grønlandsk kunst).
- Udstilling i fælleslokalerne af Hans Meyer Petersen.

Alle arrangementer har været særdeles vellykkede og med stor deltagelse af medlemmer som ikke-medlemmer.

*Henvendelse om medlemsskab kan ske til Bjørn Nielsen, tlf. 02 - 86 67 01, Jørgen Johansen, tlf. 02 - 86 98 80, eller Marianne Preis, tlf. 02 - 86 83 31. Årligt kontingent andrager kr. 50,00.*



VI SES I



FREDDI BINAU - KOKKEDAL SUPERMARKED

Adalsparken - 2970 Hørsholm - (02) 86 71 10 Lige ved Kokkedal Station

LUXUS-SMØREBRØD 12.-

USPECIFISERET SMØREBRØD 8.-

Ø-LAKS EL. REJER 25.-

PÅLSEBORD

MEG MANGE SPECIALITETER OG HJ.LAVET LEVERPOSTEJ BRØD OG SMØR

PR. PERS. 30.-  
MIN. 6 PERS.

ØSTEBORD

MINST 10 FORSKELLIGE ØSTE BRØD-SMØR OG PYNT

PR. PERS. 35.-  
MIN. 6 PERS.

## K.S.-PLATTE



SILD EL. FISKEFILET-RIBBENSTEG M. RØDKÅL-ROASTBEEF M. REMOUL. OG LÆG LÆG OG KARRYSALAT SKINKER OG RØRÆG

ØST-BRØD-SMØR  
PR. PERS.

50.-

## LUXUS ANRETNING

HJ.LAV. KARRY SILD FISKEFILET M. REJER-CAVIAR OG DRESSING FLÆSKESTEG M. RØDKÅL - SPEGESKINKER M. RØRÆG - ROAST BEEF M. REMOULADE,

PEBERROD OG LÆG 3 SLAGS ØST-FRUGTSALAT BRØD-SMØR  
MIN. 6 PERS. PR. PERS.

75.-

BESTIL VENLIGST I GOD TID, DØG SENEST DAGEN FØR  
-HAR DE ANDRE ØNSKER KAN DE RINGE EL. KOMME OG TALE MED OS

862861

MEG VENLIG HILSEN KOKKEDAL SUPERMARKED

BAGER-GRILL-KIOSK 86 28 61 - KOLONIAL-SLAGTER-GRØNT 86 70 23